

P1=P2=P3=P4=P5

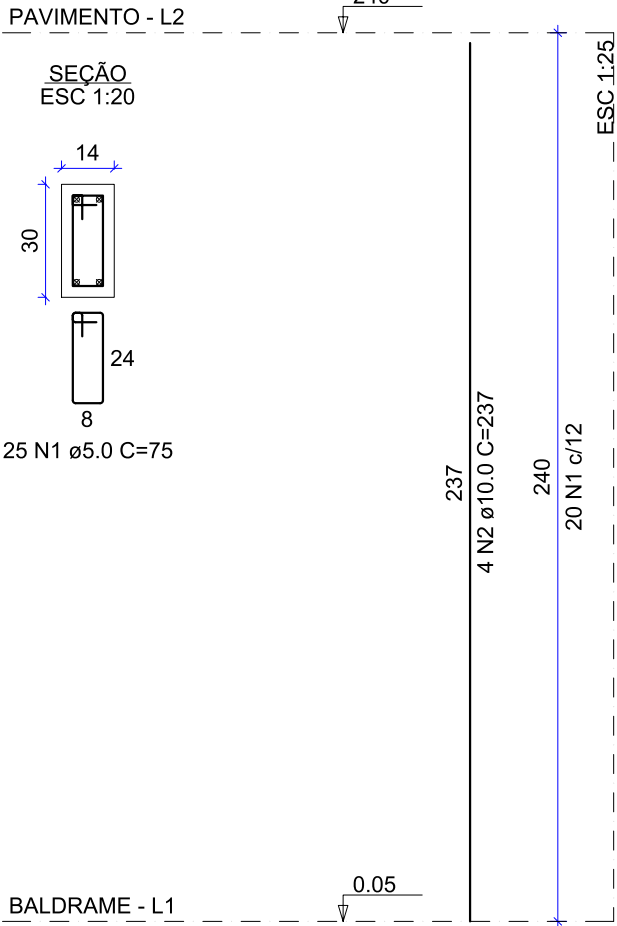

RELAÇÃO DO AÇO - PILARES

P1	P2	P3			
P4	P5				
AÇO	N	DIAM (mm)	QUANT	C.UNIT (cm)	C.TOTAL (cm)
CA60	1	5.0	100	75	7500
CA50	2	10.0	20	237	4740

RESUMO DO AÇO

AÇO	DIAM (mm)	C.TOTAL (m)	PESO + 0% (kg)
CA50	10.0	47.40	29.25
CA60	5.0	75.00	11.55
PESO TOTAL (kg)			
CA50	29.25		
CA60	11.55		

Volume de concreto (C-25) = 0.53 m³
Área de forma = 8.44 m²



PREFEITURA MUNICIPAL DE SÃO BORJA-RS
SEC. MUN. DE PLANEJAMENTO ORÇAMENTO E PROJETOS
DEPARTAMENTO DE PROJETOS E EDIFICAÇÕES
CENTRO ADMINISTRATIVO SALVADOR LIONÇO PEREIRA ALVAREZ - RUA VEREADOR EURICO BATISTA DA SILVA,Nº 64, - SÃO BORJA/RS

CRAS PASSO

PROPRIETÁRIO:		GESTÃO 2025/2029	
MUNICÍPIO DE SÃO BORJA		PREFEITO: JOSÉ LUIZ RODRIGUES MACHADO	
RESPONSÁVEL TÉCNICO:		COORDENADORA DO D.P.E.: ANA MARIA BELLADONA	
RUI ANDERSON PEREIRA BRANDÃO CREA RS 256554		DIRETORA DO D.P.E.: LUANA PORTUGUES MEZZOMO	
TIPO: PROJETO ESTRUTURAL - ÁREA MAIOR			
ENDEREÇO: RUA ALBERTO BENEVENUTO, 680, BAIRRO: PASSO.		MUNICÍPIO: SÃO BORJA-RS	
ESCALA: Indicada	DATA: AGO/2025	ASSUNTO: PILARES EM PRUMADA (REFORMA BANHEIRO -ÁREA MAIOR)	Nº PRANCHA: 04
REVISÃO: DATA:		PLANO DE TRABALHO:	
LOCAL DO ARQUIVO:			